

ATENÇÃO: O RFL Resistor de fim de linha é determinado pelo fabricante da central.

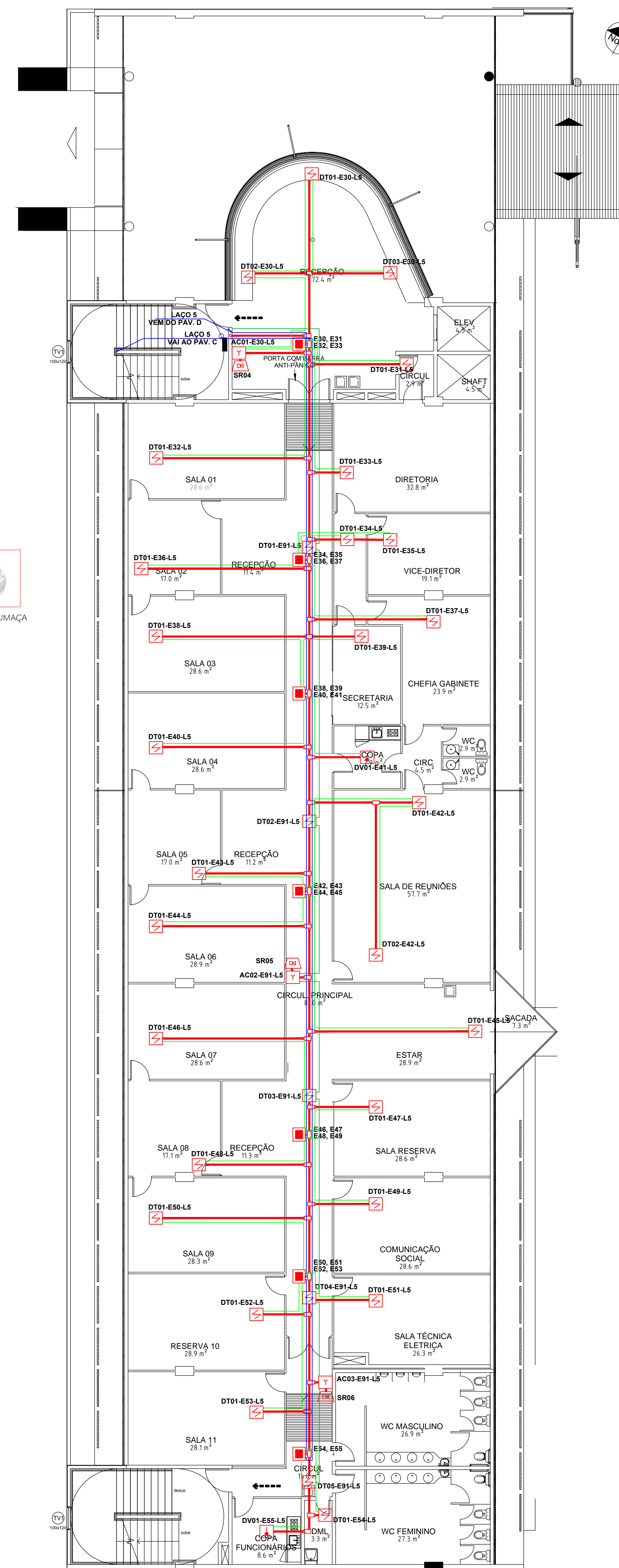

ADMINISTRAÇÃO  
BLOCO ADMINISTRATIVO - PAV C  
esc.: 1:100

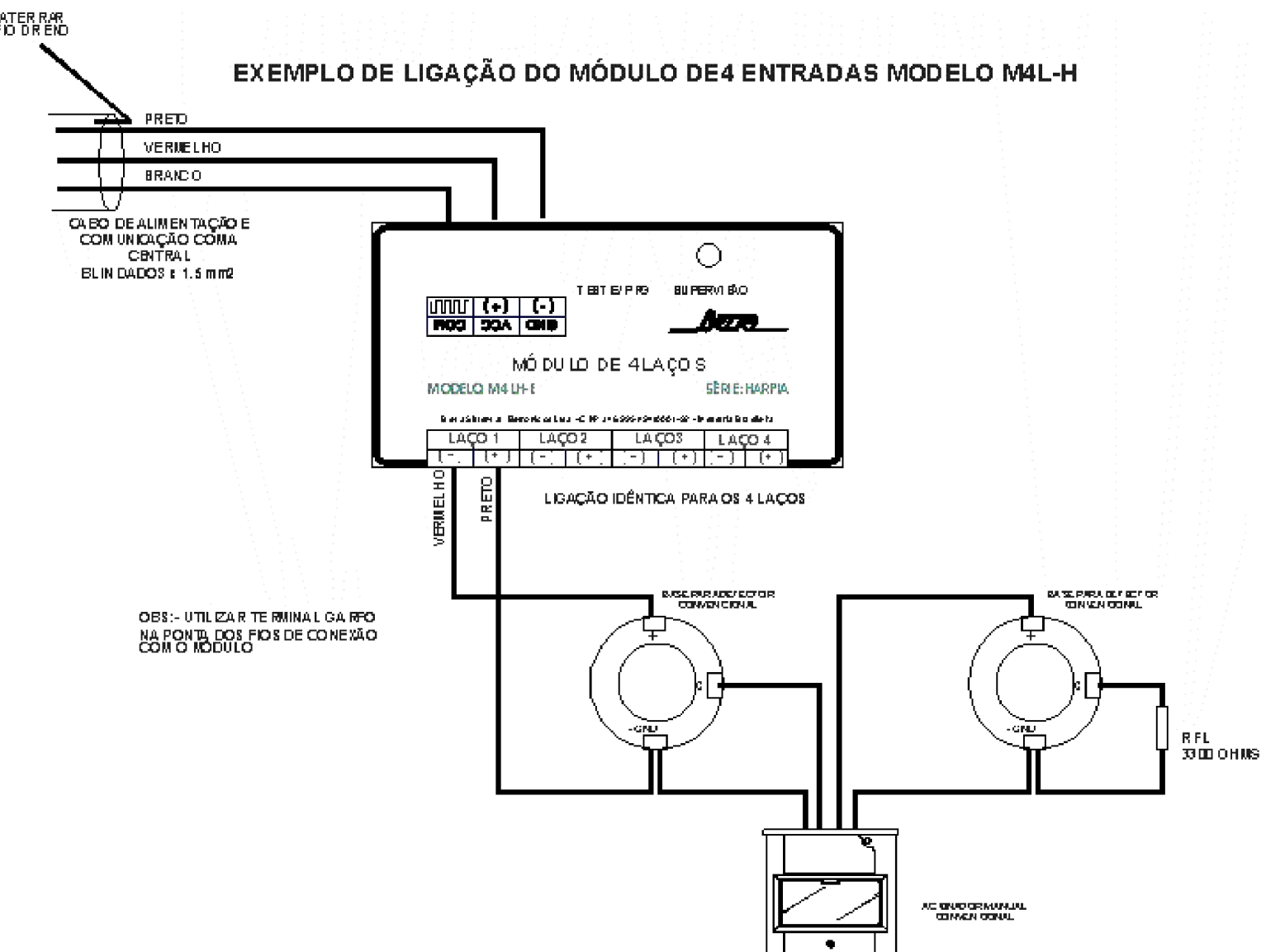
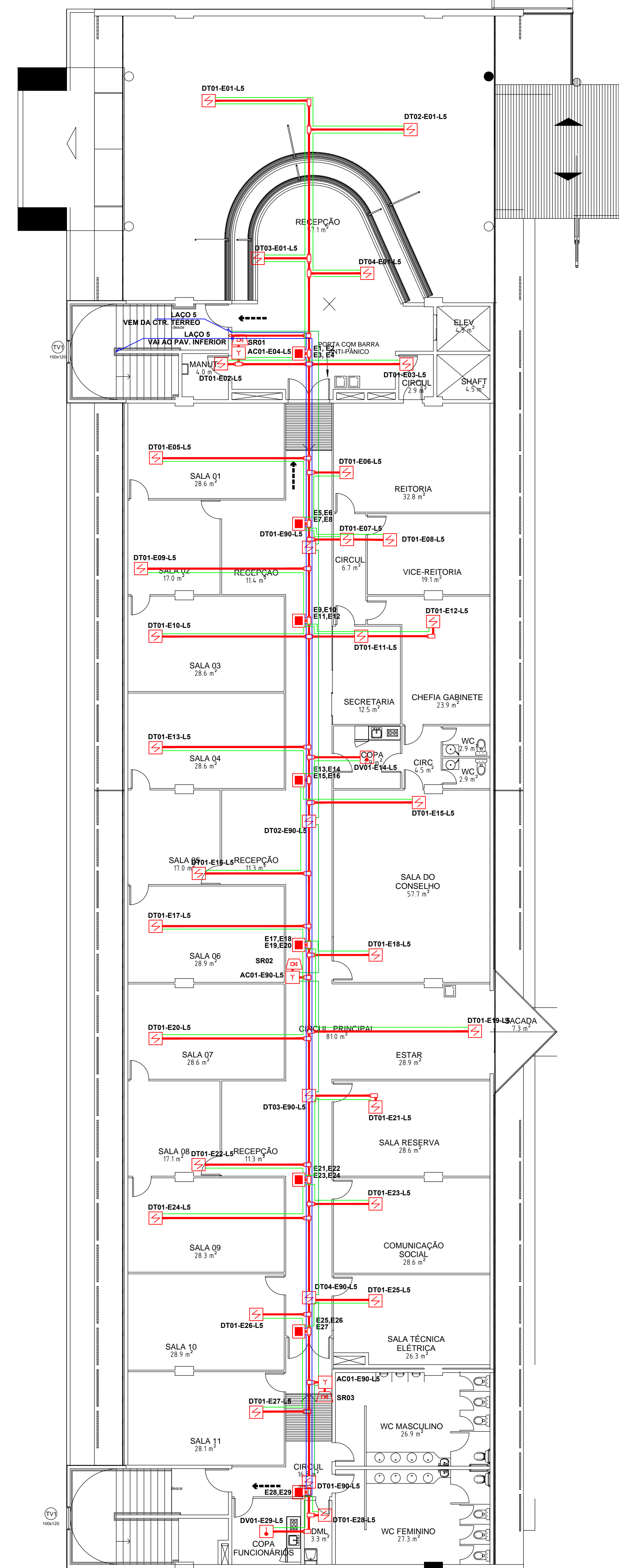

ADMINISTRAÇÃO  
BLOCO ADMINISTRATIVO - PAV D  
esc.: 1:100

### LEGENDA

PEÇAS E ACESSÓRIOS PARA ELET. EM FIO DE INSTALAÇÃO APARENTE COM ROSCA

DT	DT	DT	DT	DT	DT	DT	DT	DT	DT
DET. "1A"	DET. "1B"	DET. "1C"	DET. "1D"	DET. "1E"	DET. "1F"	DET. "1G"	DET. "1H"	DET. "1I"	DET. "1J"

ELETRODUTO 6-1/2" DE FERRO FOGO GALVANIZADO, PINTADO DE VERMELHO ROSGÁVEL - BARRA 3 METROS - MÁSCA TIGRE DO EMPILAR, PARA PASSAGEM DE FIOS E CABOS, INSTALADO ALICHA DO FORRO OU EM CASO DE EXCEÇÃO INDICADO EM COTA.

CONTROLE DE DETECÇÃO E ALARME DE FUMAÇA - COM 10 LACOS

DT - DETECTOR DE FUMAÇA CONVENCIONAL

SR - SIRENE ELÉTRICA MODELO SPC 12/24 - 96db, ENDECRÉVEL PIEZOELETRICA - 200mA - PESO 105g

2 X BATERIA 12V, 17/20AH - 45Ah

AC - ACIONADOR MANUAL DO SISTEMA DE DETECÇÃO E ALARME

DT - DETECTOR DE TEMPERATURA (TERMÔMETROS)

DTL - DETECTOR DE FUMAÇA LINEAR

REP - REPETIDORA

MÓDULO ENDECRÉVEL DE 4 ENTRADAS (ENDECRÉVEL)

CABO SINAL E DETECÇÃO DE INCÊNDIO BLN 400V, 1,00mm<sup>2</sup> (SISTEMA ENDECRÉVEL)

CABO SINAL E DETECÇÃO DE INCÊNDIO BLN 400V, 1,00mm<sup>2</sup> (SISTEMA CONVENCIONAL)

OBS: A INSTALAÇÃO DEVE SER EXECUTADA EM CONFORMIDADE COM AS NORMAS NBR 9411 E CBMF.

SETOR: SETOR DE GRANDES ÁREAS NORTE  
ENDEREÇO: SGAN 610 LOTES D,E,F # 0  
PROPRIETÁRIO: INSTITUTO FEDERAL DE EDUCAÇÃO, CIÊNCIA E TECNOLOGIA DE BRASÍLIA  
AUTOR DO PROJETO: ENG. ELETRICISTA FERNANDO MELO FRANCO - CONFEA/CREA 11.178/D - GO

CONTRATANTE: INSTITUTO FEDERAL DE EDUCAÇÃO, CIÊNCIA E TECNOLOGIA DE GOIÁS  
REITOR PAULO CÉSAR PEREIRA - CPF: 310.845.081-68

ENG. ELETRICISTA FERNANDO MELO FRANCO  
CONFEA/CREA 11.178/D - GO

